

## GÉNÉRALITÉS

- TOUTES DISCORDANCES ENTRE CE PLAN ET LES MESURES DE CHANTIER DOIVENT ÊTRE RAPPORTÉES À ATELIER DU CHEF AVANT L'EXÉCUTION DES TRAVAUX DE PRODUCTION DES ÉQUIPEMENTS DE SERVICES ALIMENTAIRES.
- LES INFORMATIONS FOURNIES SONT EXTRAITES DES FICHES TECHNIQUES DES MANUFACTURIERS. ATELIER DU CHEF NE PEUX ÊTRE TENU RESPONSABLE D'UNE OMISSION OU D'UNE ERREUR INDIQUÉE SUR CELLES-CI.
- TOUTES LES MESURES DOIVENT ÊTRE PRISES À PARTIR DES SURFACES FINIES.
- TOUS LES TRAVAUX DOIVENT ÊTRE EXÉCUTÉS SELON LES DERNIERS CODES EN VIGUEUR.

## ÉLECTRICITÉ

- TOUS LES FILS ÉLECTRIQUES SERVANT À ALIMENTER LES PRISES ET LES ÉQUIPEMENTS DOIVENT ÊTRE EN CUIVRE.

## PLOMBERIE

- L'INTERCEPTEUR DE GRAISSE EST MONTRÉ À TITRE INDICATIF SEULEMENT. IL N'EST PAS NÉCESSAIREMENT DE LA BONNE DIMENSION NI LOCALISÉ À SON EMPLACEMENT FINAL. IL EST IMPORTANT DE VALIDER AVEC LE CONSULTANT EN CUISINE SON EMPLACEMENT FINAL.
- LE COUVERT DE L'INTERCEPTEUR DE GRAISSE DOIT ÊTRE AU MÊME NIVEAU QUE LE PLANCHER FINI.

## GAZ

- LE TUYAU DE RACCORDEMENT DE GAZ DOIT ÊTRE RELIÉ À UN DISPOSITIF DE RETENUE INCOMBUSTIBLE. IL DOIT ÊTRE FOURNI ET INSTALLÉ PAR L'ENTREPRENEUR CERTIFIÉ.

## VENTILATION

- LES HOTTES DE VENTILATION SONT FOURNIES PAR L'ENTREPRENEUR EN VENTILATION ET ELLES SONT TOUJOURS INSTALLÉES PAR CELUI CI.
- LA RETOMBÉE NÉCESSAIRE POUR FERMER L'OUVERTURE ENTRE LE DESSUS DES HOTTES DE VENTILATION ET LE PLAFOND LORSQU'ELLE EST REQUISE, DOIT ÊTRE FOURNIE ET INSTALLÉE PAR L'ENTREPRENEUR EN VENTILATION.
- LE SYSTÈME D'EXTINCTION D'INCENDIE, LE BOITIER DU DÉMARREUR DE HOTTE ET L'EXTINCTEUR DE CLASSE "K" SONT MONTRÉS À TITRE INDICATIF SEULEMENT. ILS NE SONT PAS NÉCESSAIREMENT DE LA BONNE DIMENSION. IL SONT FOURNIS ET INSTALLÉS PAR L'ENTREPRENEUR EN VENTILATION. IL EST IMPORTANT DE VALIDER AVEC ATELIER DU CHEF LEURS EMPLACEMENT FINAL.

## RÉFRIGÉRATION ET CHAMBRES FRIGORIFIQUES

- LES CHAMBRES FRIGORIFIQUES DOIVENT AVOIR UN DÉGAGEMENT D'AIR MINIMUM DE 2" SUR LES SURFACES ADJACENTES INTÉRIEURES ET DE 3" SUR LES SURFACES ADJACENTES EXTÉRIEURES.
- LA RETOMBÉE NÉCESSAIRE POUR FERMER L'OUVERTURE ENTRE LE DESSUS DES CHAMBRES FRIGORIFIQUES ET LE PLAFOND LORSQU'ELLE EST REQUISE, DOIT ÊTRE FOURNIE ET INSTALLÉE PAR L'ENTREPRENEUR GÉNÉRAL.
- DES CALES DE PLANCHER, EN ACIER GALVANISÉ DE 1" DOIVENT ÊTRE FOURNIES ET INSTALLÉES, SOUS LE PLANCHER DES CHAMBRES DE CONGÉLATION AVEC CELLES-CI.
- LES UNITÉS DE RÉFRIGÉRATION DOIVENT ÊTRE INSTALLÉES DANS UN ENDROIT OÙ LA TEMPÉRATURE EST ÉGALE OU INFÉRIEURE À 25°C.

## LÉGENDE

### ÉLECTRICITÉ

- CONNECTION ÉLECTRIQUE DIRECTE
- PRISE 120V
- PRISE 208/240V

### RÉSEAUTIQUE

- FIL RÉSEAU OU TÉLÉPHONIQUE À COORDONNER AVEC LE CLIENT

### POINT INITIAL

- POINT INITIAL D'ARRIVÉ DES SERVICES

### PLOMBERIE ET GAZ

- DRAIN OUVERT
- DRAIN DE PLANCHER
- DRAIN ENTONNOIR
- DRAIN RACCORDÉ
- ENTRÉE EAU FROIDE
- ENTRÉE EAU CHAUDE
- LIGNE DE BIÈRE OU BOISSON GAZEUSE
- RACCORDEMENT DE GAZ

### ÉTAT DE L'ÉQUIPEMENT

- NOUVEAU
- NOUVEAU HORS CONTRAT
- RELOCALISÉ
- MODIFIER
- EXISTANT
- FUTUR
- ADDENDA

## NOTES AU TABLEAU TECHNIQUE

- |                                 |                                    |
|---------------------------------|------------------------------------|
| 1 - ANNULÉ                      | 8 - À VÉRIFIER SUR PLACE           |
| 2 - ANNULÉ                      | 9 - ANNULÉ                         |
| 3 - 3 FILS + MIS À LA TERRE     | 10 - CÂBLE DE RETENU               |
| 4 - 1 PRISE D'UTILITÉ           | 11 - ANNULÉ                        |
| 5 - PRISE HORIZONTALE           | 12 - INTERFILAGE PAR L'ÉLECTRICIEN |
| 6 - ANNULÉ                      | 13 - RÉSEAU                        |
| 7 - RENFORT MURAL POUR FIXATION |                                    |

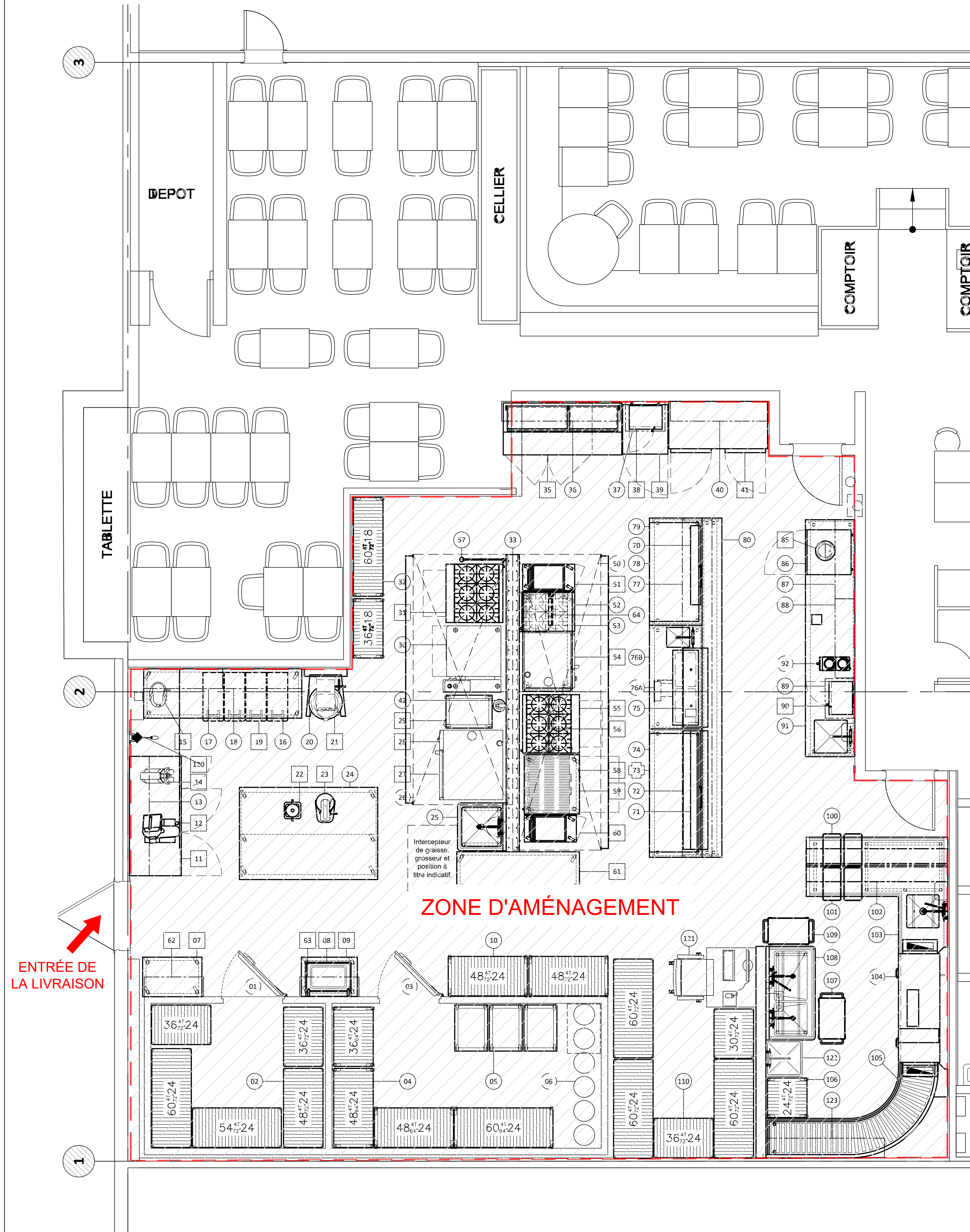

WWW.ATELIERDUCHEF.COM  
(866) 682-5643  
BOUCHERVILLE | QUÉBEC | SAGUENAY

CLIENT

## BISTRO LA COHUE

3440 CHEMIN DES QUATRE-BOURGEOIS,  
QUÉBEC, QC  
G1W 4T3

AUCUNE PARTIE DE CE DESSIN / CONCEPTION NE PEUT ÊTRE REPRODUITE OU UTILISÉE SANS L'AUTORISATION ÉCRITE PRÉALABLE D'ATELIER DU CHEF.

POUR CONSTRUCTION

VER.	DESCRIPTION	DATE
6	POUR CONSTRUCTION	23-01-2023
5	POUR CONSTRUCTION	06-01-2023
4	POUR CONSTRUCTION	15-12-2022
3	POUR COORDINATION	05-12-2022
2	POUR COORDINATION	24-11-2022
1	PRÉLIMINAIRE	22-11-2022

TITRE

## NOTES GÉNÉRALES

CHARGÉ DE PROJET

SYLVAIN GAGNON

(514) 467 - 6469  
SYLVAIN.GAGNON@ATELIERDUCHEF.COM

DESSINATEUR / CONCEPTEUR

ABDELLAH IDIZAL

ÉCHELLE	PROJET
N.A.E.	QC0092
FORMAT	PAGE
24 x 36	SA-00



CLIENT

**BISTRO  
 LA COHUE**

3440 CHEMIN DES QUATRE-BOURGEOIS,  
 QUÉBEC, QC  
 G1W 4T3

AUCUNE PARTIE DE CE DESSIN / CONCEPTION  
 NE PEUT ÊTRE REPRODUITE OU UTILISÉE  
 SANS L'AUTORISATION ÉCRITE PRÉALABLE  
 D'ATELIER DU CHEF.

**POUR CONSTRUCTION**

VER.	DESCRIPTION	DATE
6	POUR CONSTRUCTION	23-01-2023
5	POUR CONSTRUCTION	06-01-2023
4	POUR CONSTRUCTION	15-12-2022
3	POUR COORDINATION	05-12-2022
2	POUR COORDINATION	24-11-2022
1	PRÉLIMINAIRE	22-11-2022

TITRE

**AMÉNAGEMENT**

CHARGÉ DE PROJET

**SYLVAIN GAGNON**

(514) 467 - 6469  
 SYLVAIN.GAGNON@ATELIERDUCHEF.COM

DESSINATEUR / CONCEPTEUR

**ABDELLAH IDIZAL**

ÉCHELLE	PROJET
1/2"=1'-0"	QC0092
FORMAT	PAGE
24 x 36	SA-01

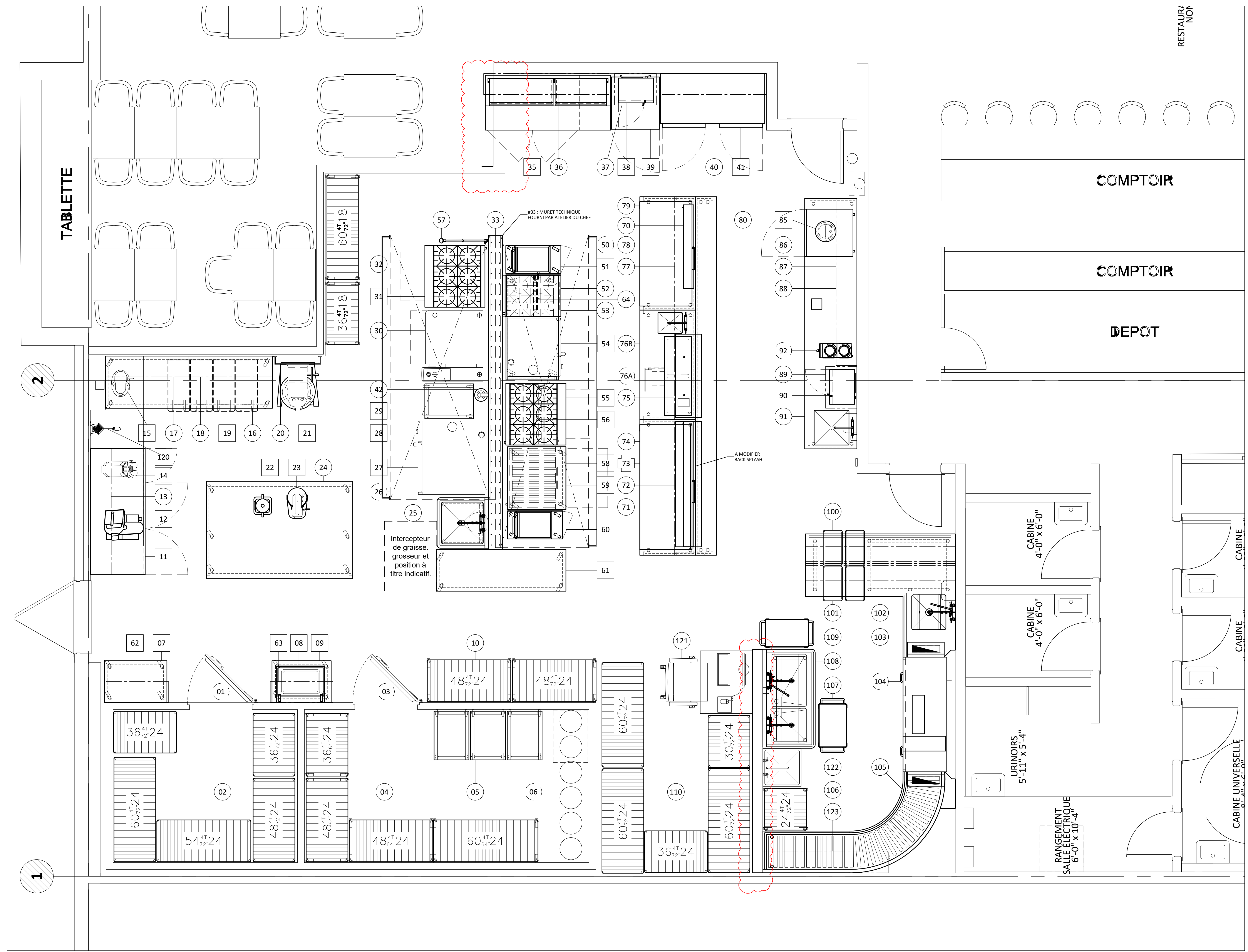



WWW.ATELIERDUCHEF.COM  
 (866) 682-5643  
 BOUCHERVILLE | QUÉBEC | SAGUENAY

CLIENT

**BISTRO  
 LA COHUE**

3440 CHEMIN DES QUATRE-BOURGEOIS,  
 QUÉBEC, QC  
 G1W 4T3

AUCUNE PARTIE DE CE DESSIN / CONCEPTION  
 NE PEUT ÊTRE REPRODUITE OU UTILISÉE  
 SANS L'AUTORISATION ÉCRITE PRÉALABLE  
 D'ATELIER DU CHEF.

**POUR CONSTRUCTION**

VER.	DESCRIPTION	DATE
6	POUR CONSTRUCTION	23-01-2023
5	POUR CONSTRUCTION	06-01-2023
4	POUR CONSTRUCTION	15-12-2022
3	POUR COORDINATION	05-12-2022
2	POUR COORDINATION	24-11-2022
1	PRÉLIMINAIRE	22-11-2022

TITRE

**CHAMBRES FRIGORIFIQUES**

CHARGÉ DE PROJET

**SYLVAIN GAGNON**

(514) 467 - 6469  
 SYLVAIN.GAGNON@ATELIERDUCHEF.COM

DESSINATEUR / CONCEPTEUR

**ABDELLAH IDIZAL**

ÉCHELLE	PROJET
3/4"=1'-0"	QC0092
FORMAT	PAGE
24 x 36	SA-02

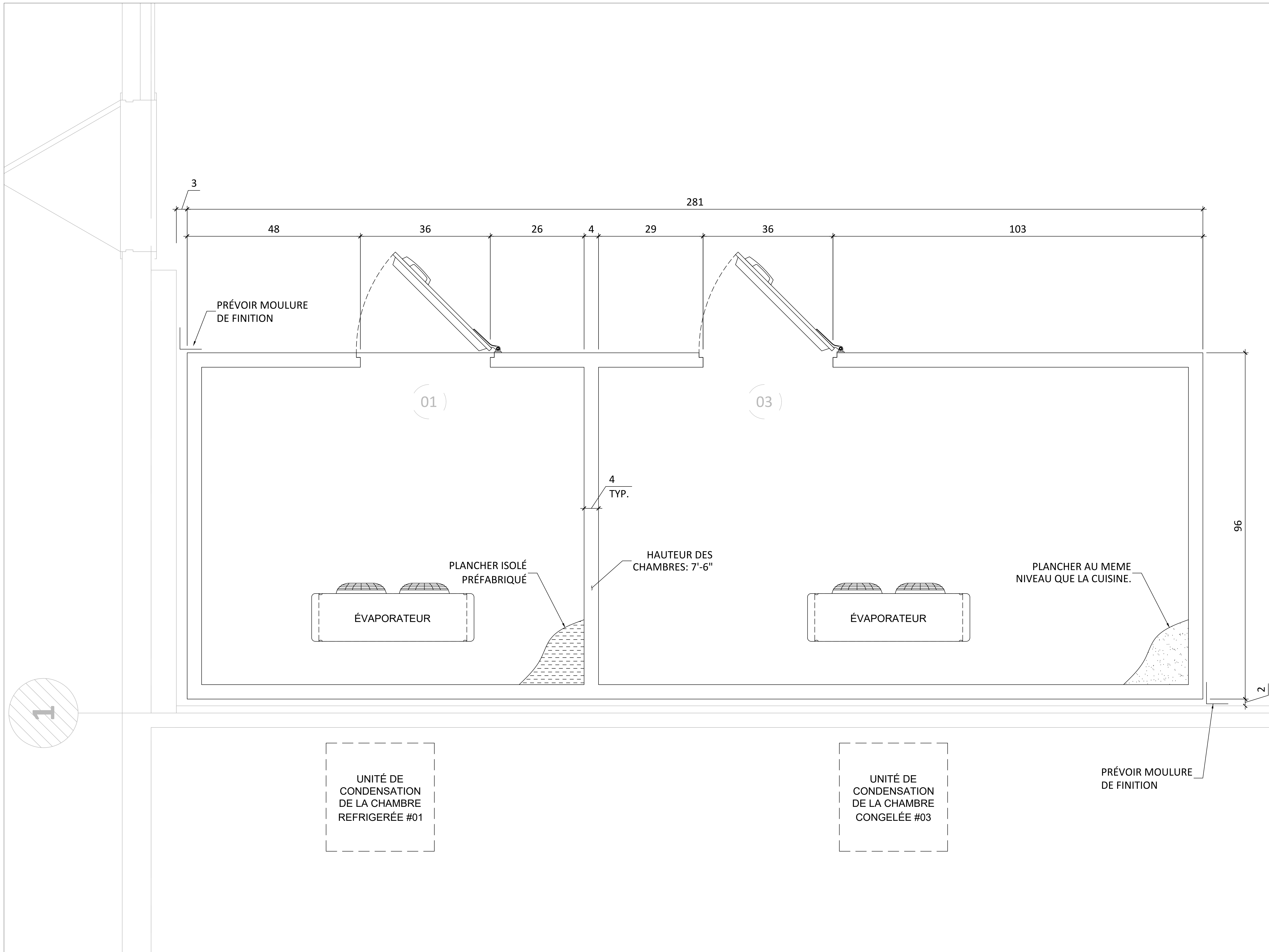

CLIENT

## BISTRO LA COHUE

3440 CHEMIN DES QUATRE-BOURGEOIS,  
QUÉBEC, QC  
G1W 4T3

AUCUNE PARTIE DE CE DESSIN / CONCEPTION  
NE PEUT ÊTRE REPRODUITE OU UTILISÉE  
SANS L'AUTORISATION ÉCRITE PRÉALABLE  
D'ATELIER DU CHEF.

POUR CONSTRUCTION

VER.	DESCRIPTION	DATE
6	POUR CONSTRUCTION	23-01-2023
5	POUR CONSTRUCTION	06-01-2023
4	POUR CONSTRUCTION	15-12-2022
3	POUR COORDINATION	05-12-2022
2	POUR COORDINATION	24-11-2022
1	PRÉLIMINAIRE	22-11-2022

TITRE

## ÉLECTRICITÉ

CHARGÉ DE PROJET

**SYLVAIN GAGNON**

(514) 467 - 6469  
SYLVAIN.GAGNON@ATELIERDUCHEF.COM

DESSINATEUR / CONCEPTEUR

**ABDELLAH IDIZAL**

ÉCHELLE

1/2"=1'-0"

FORMAT

24 x 36

PROJET

QC0092

PAGE

SA-03

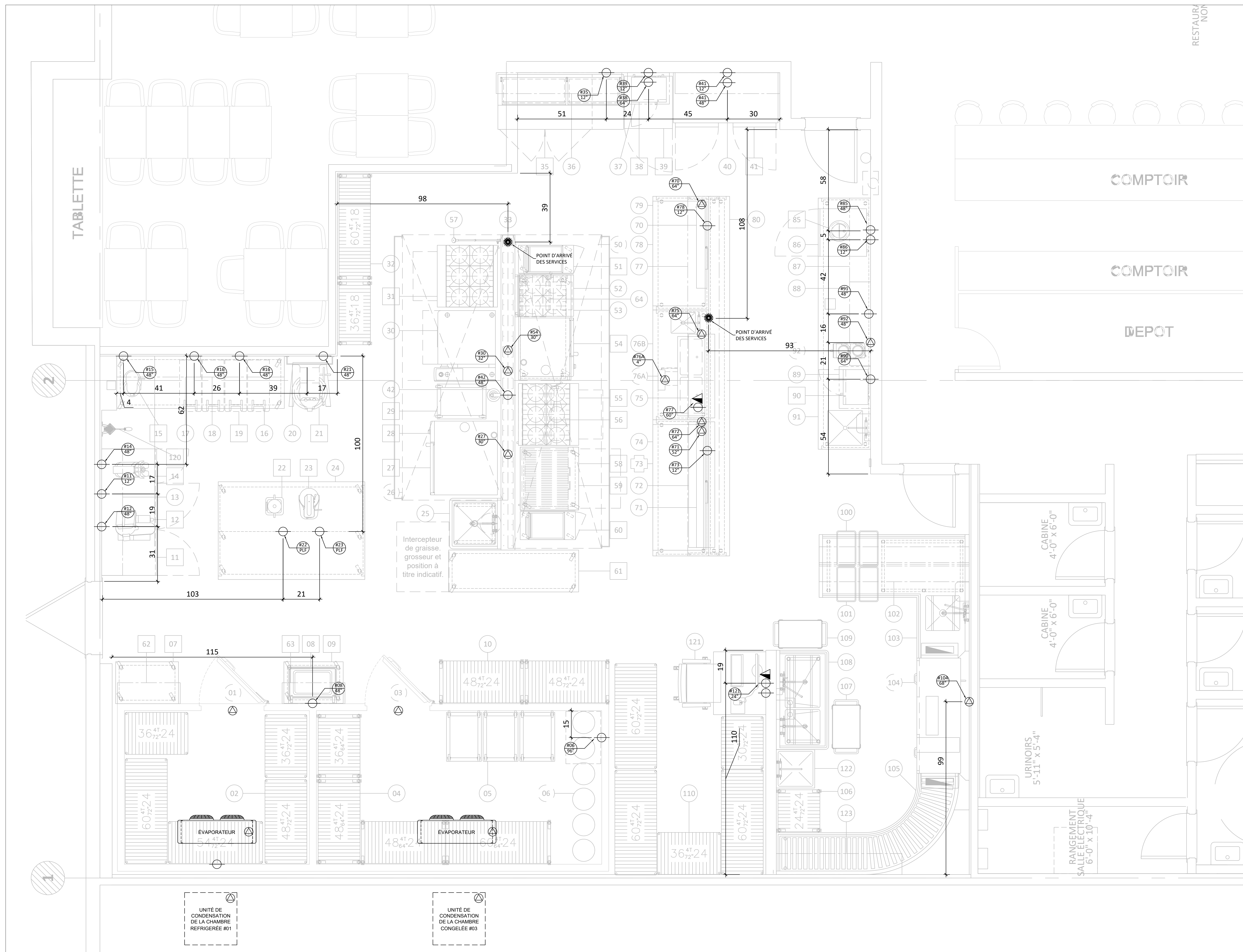

UNITÉ DE CONDENSATION DE LA CHAMBRE REFRIGÉRÉE #01

UNITÉ DE CONDENSATION DE LA CHAMBRE CONGELÉE #03



CLIENT

**BISTRO  
LA COHUE**

3440 CHEMIN DES QUATRE-BOURGEOIS,  
QUÉBEC, QC  
G1W 4T3

AUCUNE PARTIE DE CE DESSIN / CONCEPTION  
NE PEUT ÊTRE REPRODUITE OU UTILISÉE  
SANS L'AUTORISATION ÉCRITE PRÉALABLE  
D'ATELIER DU CHEF.

**POUR CONSTRUCTION**

VER.	DESCRIPTION	DATE
6	POUR CONSTRUCTION	23-01-2023
5	POUR CONSTRUCTION	06-01-2023
4	POUR CONSTRUCTION	15-12-2022
3	POUR COORDINATION	05-12-2022
2	POUR COORDINATION	24-11-2022
1	PRÉLIMINAIRE	22-11-2022

TITRE

**PLOMBERIE ET GAZ**

CHARGÉ DE PROJET

**SYLVAIN GAGNON**

(514) 467 - 6469  
SYLVAIN.GAGNON@ATELIERDUCHEF.COM

DESSINATEUR / CONCEPTEUR

**ABDELLAH IDIZAL**

ÉCHELLE	PROJET
1/2"=1'-0"	QC0092
FORMAT	PAGE
24 x 36	SA-04

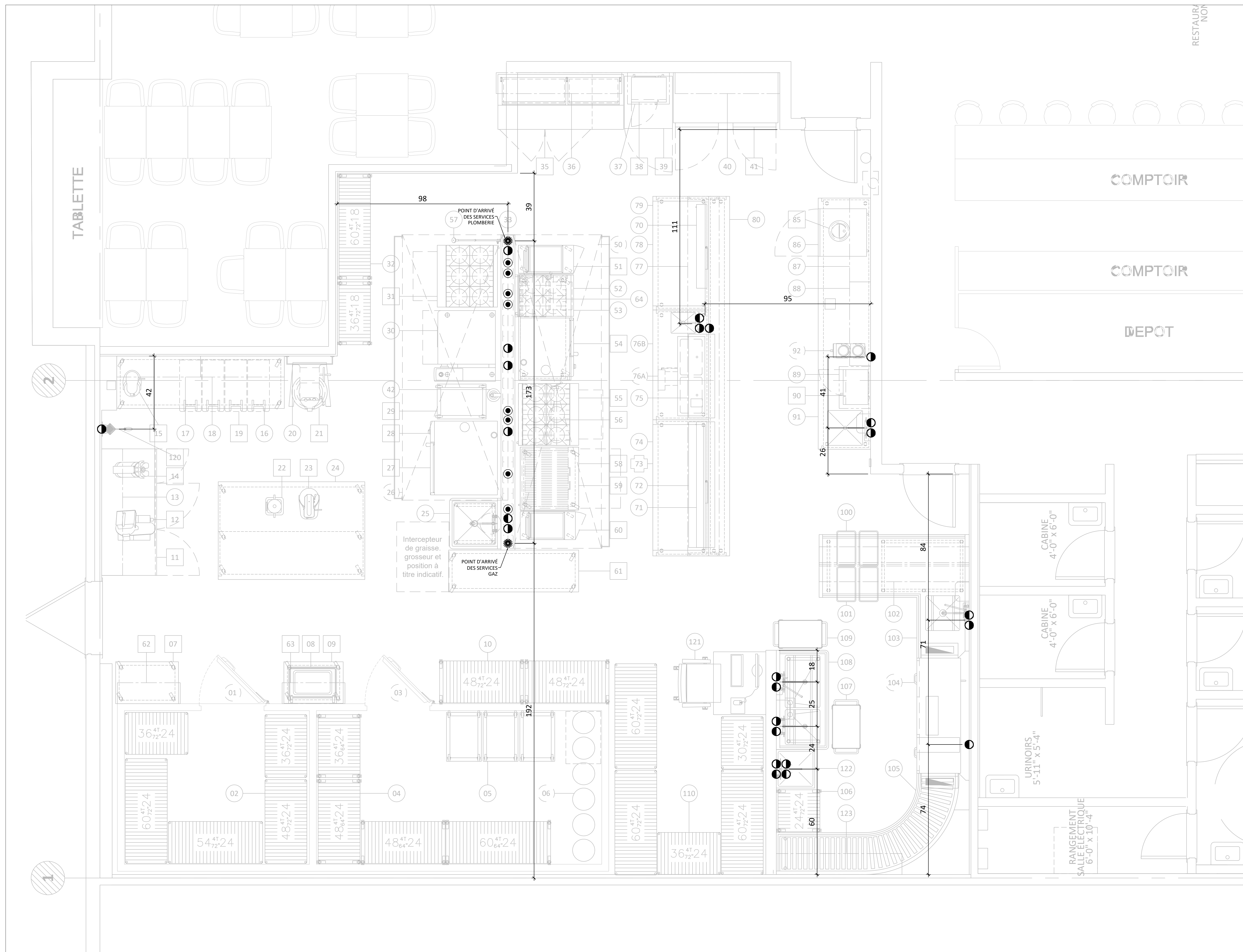

CLIENT

**BISTRO  
LA COHUE**

3440 CHEMIN DES QUATRE-BOURGEOIS,  
QUÉBEC, QC  
G1W 4T3

AUCUNE PARTIE DE CE DESSIN / CONCEPTION  
NE PEUT ÊTRE REPRODUITE OU UTILISÉE  
SANS L'AUTORISATION ÉCRITE PRÉALABLE  
D'ATELIER DUCHEF.

**POUR CONSTRUCTION**

VER.	DESCRIPTION	DATE
6	POUR CONSTRUCTION	23-01-2023
5	POUR CONSTRUCTION	06-01-2023
4	POUR CONSTRUCTION	15-12-2022
3	POUR COORDINATION	05-12-2022
2	POUR COORDINATION	24-11-2022
1	PRÉLIMINAIRE	22-11-2022

TITRE

**DRAINAGE**

CHARGÉ DE PROJET

**SYLVAIN GAGNON**

(514) 467 - 6469  
SYLVAIN.GAGNON@ATELIERDUCHEF.COM

DESSINATEUR / CONCEPTEUR

**ABDELLAH IDIZAL**

ÉCHELLE

1/2"=1'-0"

FORMAT

24 x 36

PROJET

QC0092

PAGE

SA-05

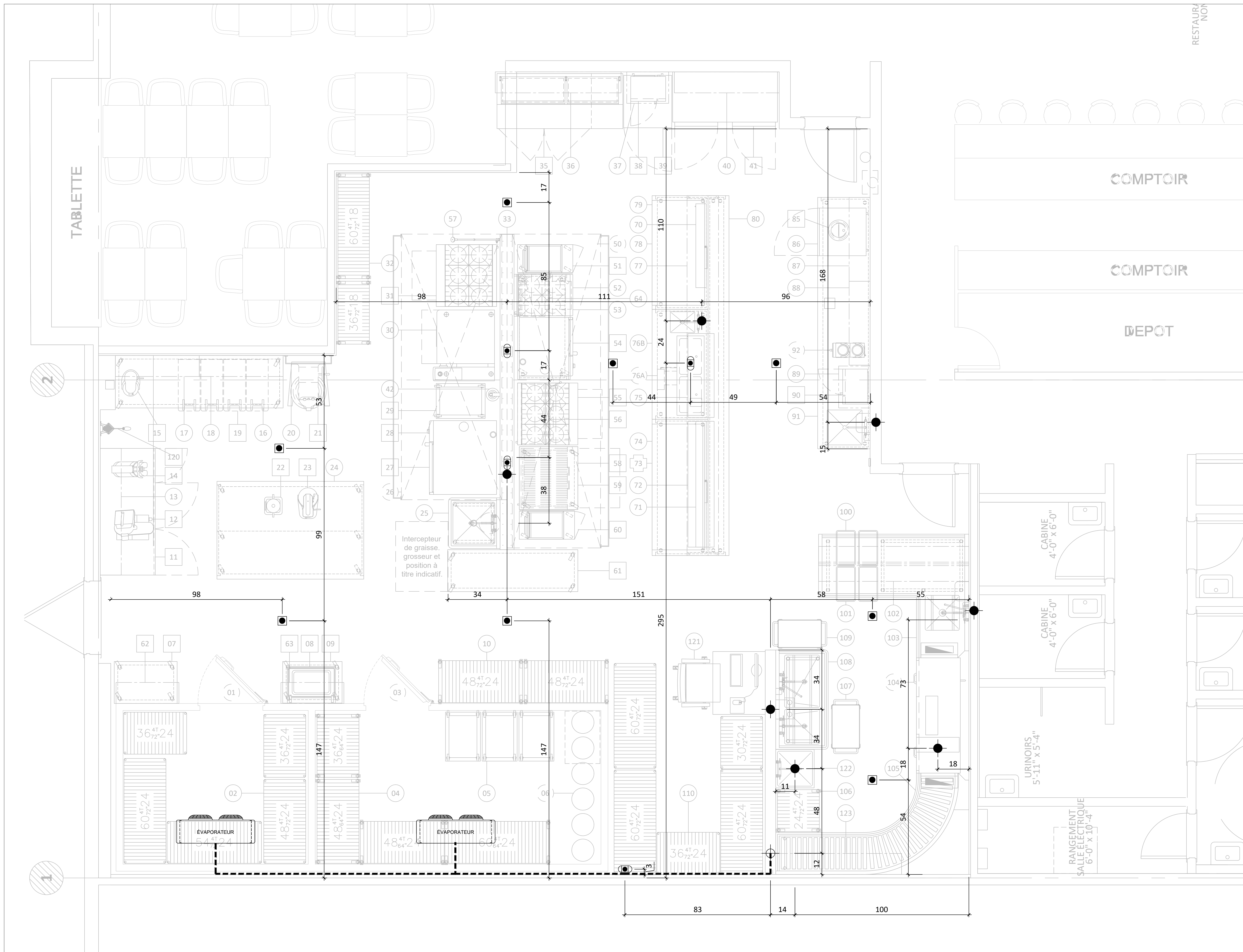



WWW.ATELIERDUCHEF.COM  
 (866) 682-5643  
 BOUCHERVILLE | QUÉBEC | SAGUENAY

CLIENT

**BISTRO  
 LA COHUE**

3440 CHEMIN DES QUATRE-BOURGEOIS,  
 QUÉBEC, QC  
 G1W 4T3

AUCUNE PARTIE DE CE DESSIN / CONCEPTION  
 NE PEUT ÊTRE REPRODUITE OU UTILISÉE  
 SANS L'AUTORISATION ÉCRITE PRÉALABLE  
 D'ATELIER DU CHEF.

**POUR CONSTRUCTION**

VER.	DESCRIPTION	DATE
6	POUR CONSTRUCTION	23-01-2023
5	POUR CONSTRUCTION	06-01-2023
4	POUR CONSTRUCTION	15-12-2022
3	POUR COORDINATION	05-12-2022
2	POUR COORDINATION	24-11-2022
1	PRÉLIMINAIRE	22-11-2022

TITRE

**HOTTE DE VENTILATION**

CHARGÉ DE PROJET

**SYLVAIN GAGNON**

(514) 467 - 6469  
 SYLVAIN.GAGNON@ATELIERDUCHEF.COM

DESSINATEUR / CONCEPTEUR

**ABDELLAH IDIZAL**

ÉCHELLE PROJET

3/4"=1'-0" QC0092

FORMAT PAGE

24 x 36 SA-06

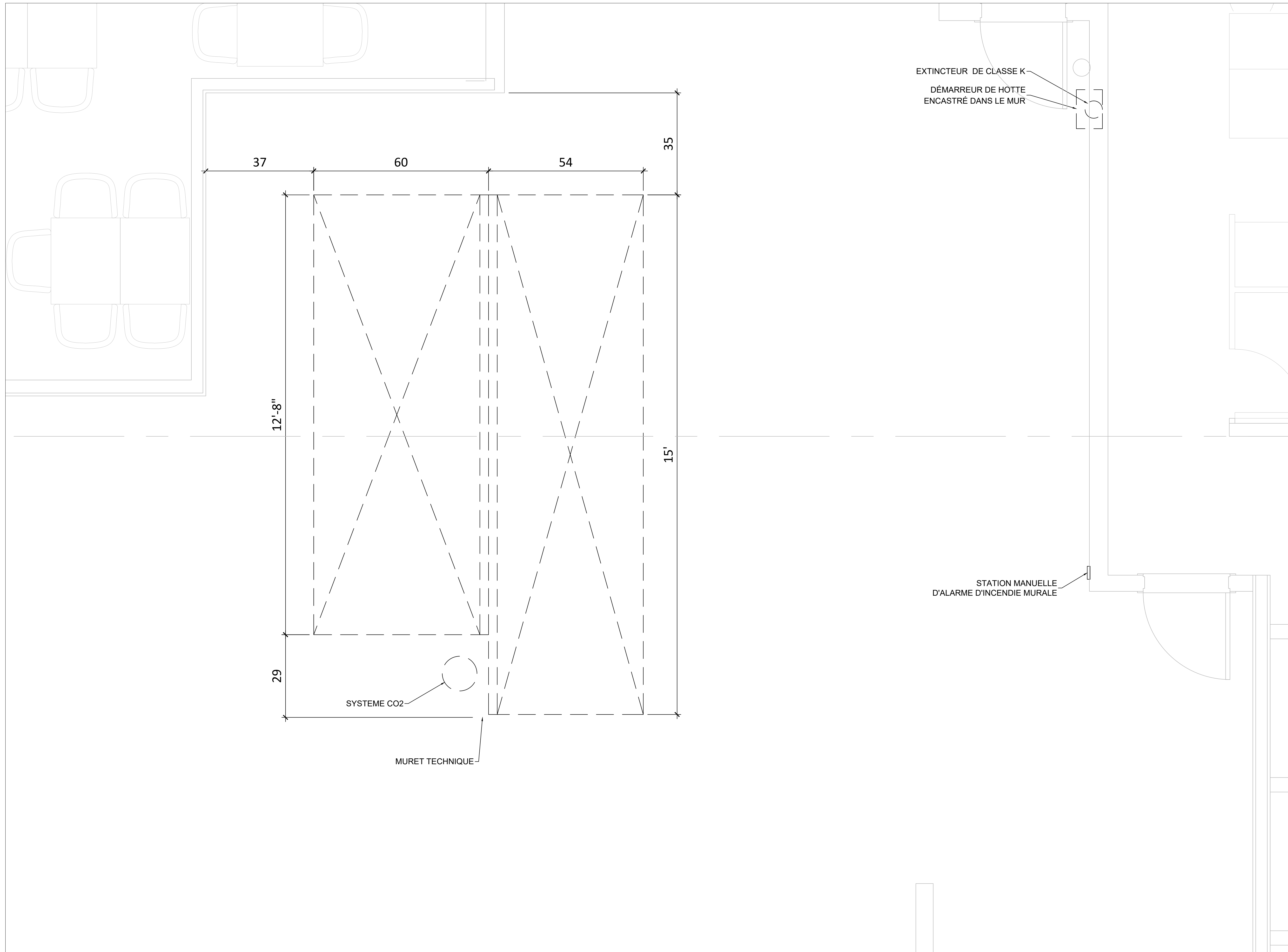



WWW.ATELIERDUCHEF.COM  
 (866) 682-5643  
 BOUCHERVILLE | QUÉBEC | SAGUENAY

CLIENT

**BISTRO  
 LA COHUE**

3440 CHEMIN DES QUATRE-BOURGEOIS,  
 QUÉBEC, QC  
 G1W 4T3

AUCUNE PARTIE DE CE DESSIN / CONCEPTION  
 NE PEUT ÊTRE REPRODUITE OU UTILISÉE  
 SANS L'AUTORISATION ÉCRITE PRÉALABLE  
 D'ATELIER DU CHEF.

**POUR CONSTRUCTION**

VER.	DESCRIPTION	DATE
6	POUR CONSTRUCTION	23-01-2023
5	POUR CONSTRUCTION	06-01-2023
4	POUR CONSTRUCTION	15-12-2022
3	POUR COORDINATION	05-12-2022
2	POUR COORDINATION	24-11-2022
1	PRÉLIMINAIRE	22-11-2022

TITRE  
**COTES ARCHITECTURALES**

CHARGÉ DE PROJET  
**SYLVAIN GAGNON**  
 (514) 467 - 6469  
 SYLVAIN.GAGNON@ATELIERDUCHEF.COM

DESSINATEUR / CONCEPTEUR  
**ABDELLAH IDIZAL**

ÉCHELLE  
 1/2"=1'-0"

PROJET  
 QC0092

FORMAT  
 24 x 36

PAGE  
 SA-07

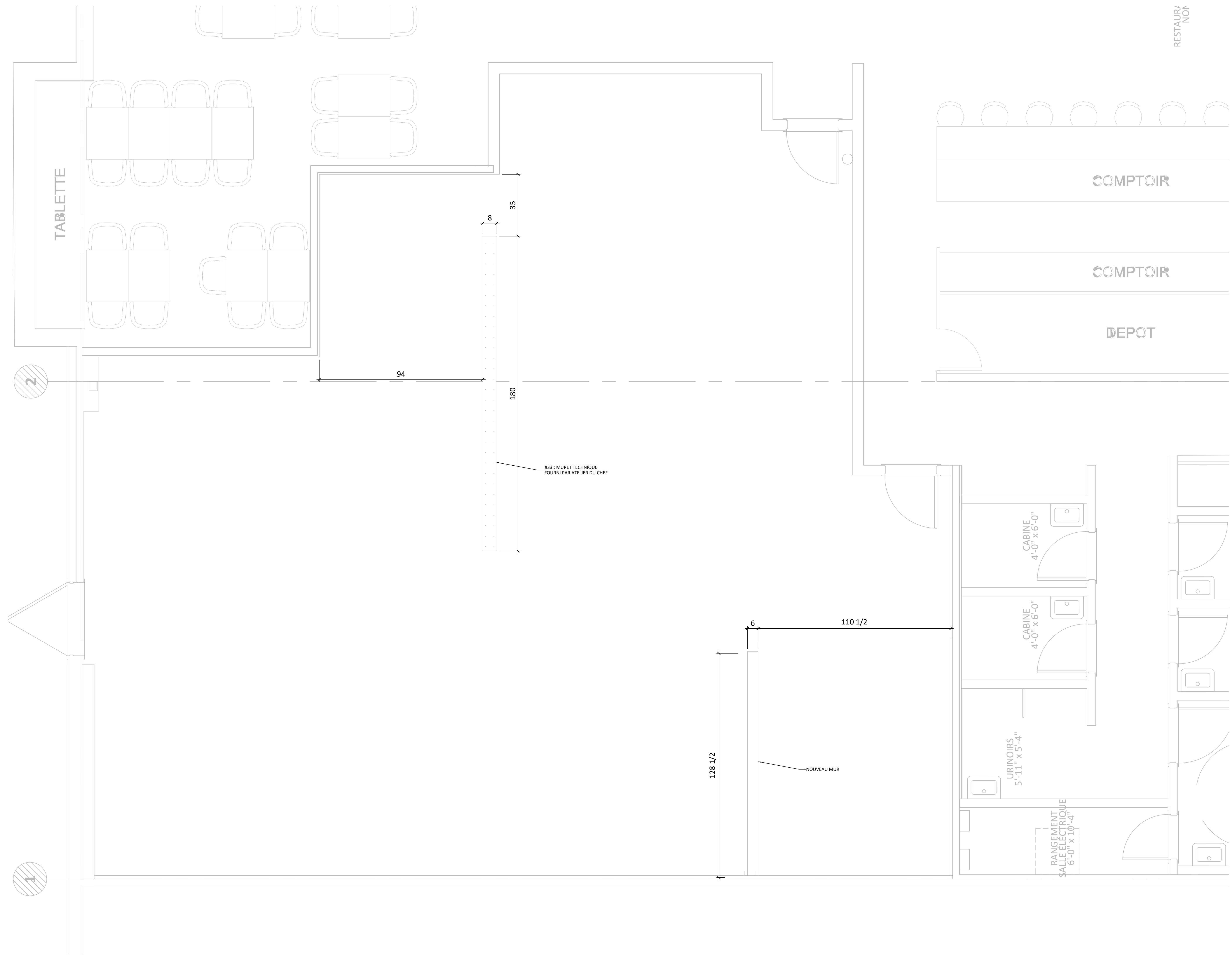

2

1





WWW.ATELIERDUCHEF.COM  
 (866) 682-5643  
 BOUCHERVILLE | QUÉBEC | SAGUENAY

CLIENT

**BISTRO  
 LA COHUE**

3440 CHEMIN DES QUATRE-BOURGEOIS,  
 QUÉBEC, QC  
 G1W 4T3

AUCUNE PARTIE DE CE DESSIN / CONCEPTION  
 NE PEUT ÊTRE REPRODUITE OU UTILISÉE  
 SANS L'AUTORISATION ÉCRITE PRÉALABLE  
 D'ATELIER DU CHEF.

POUR CONSTRUCTION

VER.	DESCRIPTION	DATE
6	POUR CONSTRUCTION	23-01-2023
5	POUR CONSTRUCTION	06-01-2023
4	POUR CONSTRUCTION	15-12-2022
3	POUR COORDINATION	05-12-2022
2	POUR COORDINATION	24-11-2022
1	PRÉLIMINAIRE	22-11-2022

TITRE

**RENFORTS MURaux**

CHARGÉ DE PROJET

**SYLVAIN GAGNON**

(514) 467 - 6469  
 SYLVAIN.GAGNON@ATELIERDUCHEF.COM

DESSINATEUR / CONCEPTEUR

**ABDELLAH IDIZAL**

ÉCHELLE

1/2"=1'-0"

PROJET

QC0092

FORMAT

24 x 36

PAGE

SA-08

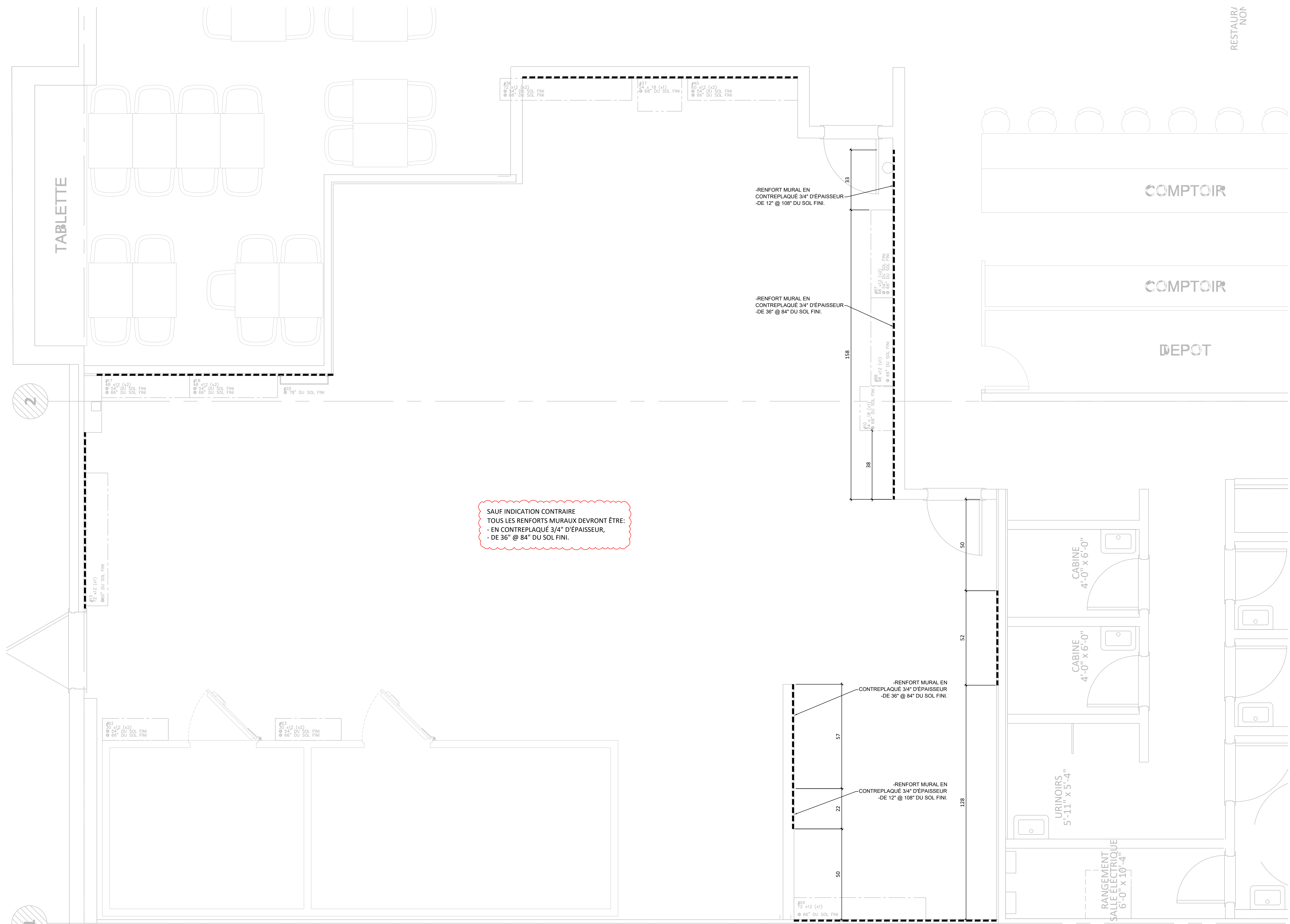

SAUF INDICATION CONTRAIRE  
 TOUS LES RENFORTS MURaux DEVRONT ÊTRE:  
 - EN CONTREPLAQUÉ 3/4" D'ÉPAISSEUR,  
 - DE 36" @ 84" DU SOL FINI.



WWW.ATELIERDUCHEF.COM  
(866) 682-5643  
BOUCHERVILLE | QUÉBEC | SAGUENAY

CLIENT

### BISTRO LA COHUE

3440 CHEMIN DES QUATRE-BOURGEOIS,  
QUÉBEC, QC  
G1W 4T3

AUCUNE PARTIE DE CE DESSIN / CONCEPTION  
NE PEUT ÊTRE REPRODUITE OU UTILISÉE  
SANS L'AUTORISATION ÉCRITE PRÉALABLE  
D'ATELIER DU CHEF.

POUR CONSTRUCTION

VER.	DESCRIPTION	DATE
6	POUR CONSTRUCTION	23-01-2023
5	POUR CONSTRUCTION	06-01-2023
4	POUR CONSTRUCTION	15-12-2022
3	POUR COORDINATION	05-12-2022
2	POUR COORDINATION	24-11-2022
1	PRÉLIMINAIRE	22-11-2022

TITRE

INSTALLATION

CHARGÉ DE PROJET

SYLVAIN GAGNON

(514) 467 - 6469  
SYLVAIN.GAGNON@ATELIERDUCHEF.COM

DESSINATEUR / CONCEPTEUR

ABDELLAH IDIZAL

ÉCHELLE	PROJET
1/2"=1'-0"	QC0092
FORMAT	PAGE
24 x 36	SA-09







TABLEAU DES DONNÉES TECHNIQUES

N° article	Quantité	Description	État	Électricité							Plomberie					Gaz <input type="checkbox"/> P <input type="checkbox"/> N			Vent.	Remarques	Fourni par			
				Volts	Phases	Ampères	Kilowatts	C.V.	Raccord direct	Avec cordon NEMA	Hauteur du sol	Eau		Drain			Consommation BTU/H	Ø raccord				Hauteur du sol	PCM	
												Eau chaude 140°F	Eau froide	Hauteur du sol	Ouvert	Raccordé								Hauteur du sol
54	1	FOUR COMBI	R	208	3		10.8		X		30"		3/4"	30"	MEME	QUE	#30					NOTE #8	PAR CLIENT	
	1	DÉFLECTEUR	N																					
55	1	CUISINIÈRE 6 FEUX	R															236K	3/4"	24"		NOTES #8-10	PAR CLIENT	
56	1	SALAMANDRE	R															40K	1/2"	60"			PAR CLIENT	
57	1	ROBINET DE REMPLISSAGE	N									1/2"	60"											
58	1	GRILLOIR	R															105K	3/4"	24"		NOTE #8	PAR CLIENT	
59	1	BASE POUR GRILL	R																			NOTE #10	PAR CLIENT	
60	1	FRITEUSE	R															110K	3/4"	24"		NOTES #8-10	PAR CLIENT	
	1	DÉFLECTEUR	N																					
61	1	TABLE DE TRAVAIL MOBILE	R																			NOTE #8	PAR CLIENT	
62	2	TABLETTE MURALE	R																			NOTE #8	PAR CLIENT	
63	2	TABLETTE MURALE	R																			NOTES #7-8	PAR CLIENT	
64	1	SALAMANDRE	N															25K	3/4"	60"				
70	1	RÉCHAUD INFRA-ROUGE	N	208	1	5.3	1.1		X		64"													
71	1	RÉCHAUD INFRA-ROUGE	N	208	1	8.3	1.72		X		52"													
72	1	RÉCHAUD INFRA-ROUGE	N	208	1	16.6	3.45		X		64"													
73	1	REFRIGÉRATEUR SOUS COMPTOIR	M	120	1	3.2				5-15P	12"											NOTE #8	PAR CLIENT	
74	1	COMPTOIR DE TRAVAIL	N																					
75	1	RÉCHAUD INFRA-ROUGE	N	208	1	10.6	2.2		X		64"													
76A	1	PUITS CHAUFFANTS	R	208	1	11.6	2.4			6-15P	4"	1/2"	24"	3"		SOL						NOTE #8	PAR CLIENT	
76B	1	BASE POUR PUIITS CHAUFFANTS	N																					
77	1	TABLETTE PASSE-PLAT DOUBLE	N																					
	1	SUPPORT À IMPRIMANTE	N																					
	1	IMPRIMANTE	N-H-C	120	1	12				5-15P	60"											NOTES #4 (1X)-13		
78	1	REFRIGÉRATEUR SOUS COMPTOIR	N	120	1	3.2				5-15P	12"													
79	1	COMPTOIR DE TRAVAIL AVEC ÉVIER	N												1-1/2"	12"								
	1	ROBINET	N									1/2"	1/2"	18"										
	1	DISTRIBUTEUR À PAPIER ET SAVON À MAINS	N-H-C																				PAR CLIENT	
	1	POUBELLE	N																					
80	1	VAISSELIER	N																					
85	1	SOUPIERE	R	120	1	6.7	.8			5-15P	48"											NOTE #8	PAR CLIENT	
86	1	REFRIGÉRATEUR SOUS COMPTOIR	N	120	1	4				5-15P	12"													
87	2	TABLETTE MURALE	N																			NOTE #7		
88	2	TABLETTE MURALE	N																			NOTE #7		
89	1	TABLETTE MURALE POUR MICRO-ONDE	N																			NOTE #7		
90	1	MICRO-ONDE	R	120	1	13	1.5			6-20P	64"											NOTE #8	PAR CLIENT	
91	1	COMPTOIR DE SERVICE AVEC ÉVIER	N	120	1					5-15P	48"				1-1/2"	12"						NOTE #4		
	1	ROBINET	N									1/2"	1/2"	18"										
	1	POUBELLE	N																					
	1	DISTRIBUTEUR À PAPIER ET SAVON À MAINS	N-H-C																			NOTE #7	PAR CLIENT	
92	1	MACHINE A CAFÉ	N-H-C	120/208	1	?			X		48"		1/4"	48"									PAR CLIENT	
100	2	POUBELLE	N																					
101	2	POUBELLE	N																					
102	1	TABLETTE INCLINÉE	N												1-1/2"	12"						NOTE #7		
103	1	TABLE DE VAISSELLE SOUILLÉE	N																					
	1	ROBINET & DOUCHE	N									1/2"	1/2"	18"										
	1	DISTRIBUTEUR À PAPIER ET SAVON À MAINS	N-H-C																			NOTE #7	PAR CLIENT	
104	1	LAVE VAISSELLE	N-H-C	208	3	58			X		68"	1/2"		86"	2"	SOL						2X EAU CHAUDE	PAR CLIENT	
105	1	TABLE DE VAISSELLE PROPRE AVEC ROULEAUX	N												MEME	QUE	#03							
106	1	ÉTAGERE DE RANGEMENT MOBILE	N																					
107	1	CHARIOT MOBILE	N																					
108	1	ÉVIER DOUBLE	N												1-1/2"	12"								
	1	ROBINET & DOUCHE	N									1/2"	1/2"	18"										
	1	ROBINET & DOUCHE	N									1/2"	1/2"	18"										
	1	DISTRIBUTEUR À PAPIER ET SAVON À MAINS	N-H-C																			NOTE #7	PAR CLIENT	
109	1	CHARIOT MOBILE	N																					
110	5	ÉTAGERE DE RANGEMENT	N																					
120	1	COUPE FRITE	R										1/2"	48"								NOTE #7	PAR CLIENT	
121	1	BUREAU	N-H-C	120	1					5-15P	12"											NOTES #4 (2X)-13	PAR CLIENT	
122	1	CUVE DE MOPPE	N-H-C												1-1/2"	SOL							PAR CLIENT	
	1	ROBINET	N-H-C									1/2"	1/2"	36"/60"									PAR CLIENT	
123	1	TABLETTE MURALE	N																			NOTE #7		

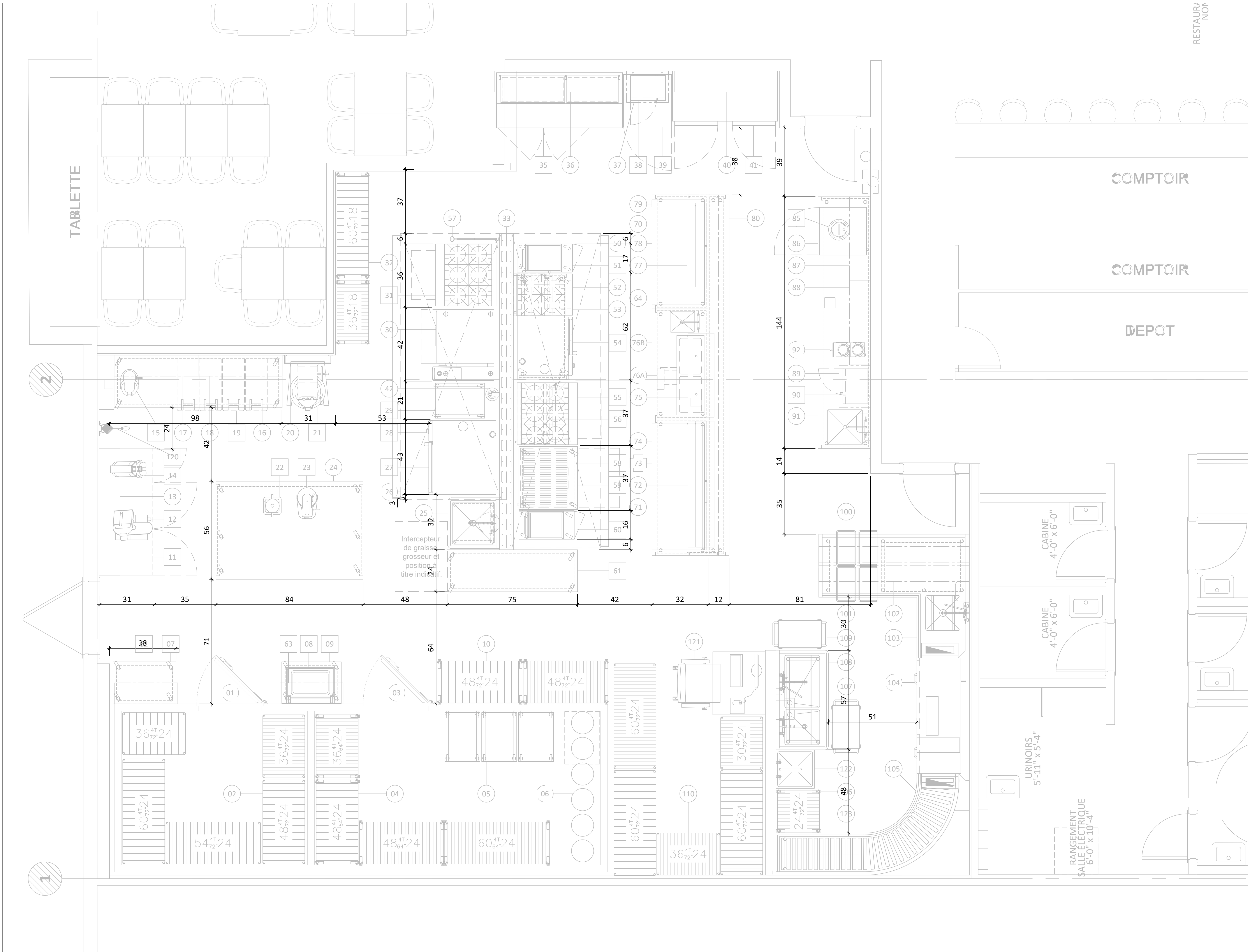
État de l'article: N=Nouveau, R=Existant à Relocaliser, E=Existant, M=Existant à Modifier, H-C=Hors Contrat, F=Achat Futur



WWW.ATELIERDUCHEF.COM  
(866) 682-5643  
BOUCHERVILLE | QUÉBEC | SAGUENAY

CLIENT

BISTRO LA COHUE

3440 CHEMIN DES QUATRE-BOURGEOIS,  
QUÉBEC, QC  
G1W 4T3

AUCUNE PARTIE DE CE DESSIN / CONCEPTION NE PEUT ÊTRE REPRODUITE OU UTILISÉE SANS L'AUTORISATION ÉCRITE PRÉALABLE D'ATELIER DUCHEF.



6	POUR CONSTRUCTION	23-01-2023
5	POUR CONSTRUCTION	06-01-2023
4	POUR CONSTRUCTION	15-12-2022
3	POUR COORDINATION	05-12-2022
2	POUR COORDINATION	24-11-2022
1	PRÉLIMINAIRE	22-11-2022
VER.	DESCRIPTION	DATE

TITRE

TABLEAU TECHNIQUE 2/2

CHARGÉ DE PROJET

SYLVAIN GAGNON

(514) 467 - 6469  
SYLVAIN.GAGNON@ATELIERDUCHEF.COM

DESSINATEUR / CONCEPTEUR

ABDELLAH IDIZAL

ÉCHELLE	PROJET
N.A.E.	QC0092
FORMAT	PAGE
24 x 36	SA-11