

GÉNÉRALITÉS

- TOUTES DISCORDANCES ENTRE CE PLAN ET LES MESURES DE CHANTIER DOIVENT ÊTRE RAPPORTÉES À ATELIER DU CHEF AVANT L'EXÉCUTION DES TRAVAUX DE PRODUCTION DES ÉQUIPEMENTS DE SERVICES ALIMENTAIRES.
- LES INFORMATIONS FOURNIES SONT EXTRAITES DES FICHES TECHNIQUES DES MANUFACTURIERS. ATELIER DU CHEF NE PEUX ÊTRE TENU RESPONSABLE D'UNE OMISSION OU D'UNE ERREUR INDIQUÉE SUR CELLES-CI.
- TOUTES LES MESURES DOIVENT ÊTRE PRISES À PARTIR DES SURFACES FINIES.
- TOUS LES TRAVAUX DOIVENT ÊTRE EXÉCUTÉS SELON LES DERNIERS CODES EN VIGUEUR.

ÉLECTRICITÉ

- TOUS LES FILS ÉLECTRIQUES SERVANT À ALIMENTER LES PRISES ET LES ÉQUIPEMENTS DOIVENT ÊTRE EN CUIVRE.

PLOMBERIE

- L'INTERCEPTEUR DE GRAISSE EST MONTRÉ À TITRE INDICATIF SEULEMENT. IL N'EST PAS NÉCESSAIREMENT DE LA BONNE DIMENSION NI LOCALISÉ À SON EMPLACEMENT FINAL. IL EST IMPORTANT DE VALIDER AVEC LE CONSULTANT EN CUISINE SON EMPLACEMENT FINAL.
- LE COUVERT DE L'INTERCEPTEUR DE GRAISSE DOIT ÊTRE AU MÊME NIVEAU QUE LE PLANCHER FINI.

GAZ

- LE TUYAU DE RACCORDEMENT DE GAZ DOIT ÊTRE RELIÉ À UN DISPOSITIF DE RETENUE INCOMBUSTIBLE. IL DOIT ÊTRE FOURNI ET INSTALLÉ PAR L'ENTREPRENEUR CERTIFIÉ.

VENTILATION

- LES HOTTES DE VENTILATION SONT FOURNIES PAR L'ENTREPRENEUR EN VENTILATION ET ELLES SONT TOUJOURS INSTALLÉES PAR CELUI CI.
- LA RETOMBÉE NÉCESSAIRE POUR FERMER L'OUVERTURE ENTRE LE DESSUS DES HOTTES DE VENTILATION ET LE PLAFOND LORSQU'ELLE EST REQUISE, DOIT ÊTRE FOURNIE ET INSTALLÉE PAR L'ENTREPRENEUR EN VENTILATION.
- LE SYSTÈME D'EXTINCTION D'INCENDIE, LE BOITIER DU DÉMARREUR DE HOTTE ET L'EXTINCTEUR DE CLASSE "K" SONT MONTRÉS À TITRE INDICATIF SEULEMENT. ILS NE SONT PAS NÉCESSAIREMENT DE LA BONNE DIMENSION. IL SONT FOURNIS ET INSTALLÉS PAR L'ENTREPRENEUR EN VENTILATION. IL EST IMPORTANT DE VALIDER AVEC ATELIER DU CHEF LEURS EMPLACEMENT FINAL.

RÉFRIGÉRATION ET CHAMBRES FRIGORIFIQUES

- LES CHAMBRES FRIGORIFIQUES DOIVENT AVOIR UN DÉGAGEMENT D'AIR MINIMUM DE 2" SUR LES SURFACES ADJACENTES INTÉRIEURES ET DE 3" SUR LES SURFACES ADJACENTES EXTÉRIEURES.
- LA RETOMBÉE NÉCESSAIRE POUR FERMER L'OUVERTURE ENTRE LE DESSUS DES CHAMBRES FRIGORIFIQUES ET LE PLAFOND LORSQU'ELLE EST REQUISE, DOIT ÊTRE FOURNIE ET INSTALLÉE PAR L'ENTREPRENEUR GÉNÉRAL.
- DES CALES DE PLANCHER, EN ACIER GALVANISÉ DE 1" DOIVENT ÊTRE FOURNIES ET INSTALLÉES, SOUS LE PLANCHER DES CHAMBRES DE CONGÉLATION AVEC CELLES-CI.
- LES UNITÉS DE RÉFRIGÉRATION DOIVENT ÊTRE INSTALLÉES DANS UN ENDROIT OÙ LA TEMPÉRATURE EST ÉGALE OU INFÉRIEURE À 25°C.

LÉGENDE

ÉLECTRICITÉ

⊕ CONNECTION ÉLECTRIQUE DIRECTE

⊖ PRISE 120V

⊖ PRISE 208/240V

RÉSEAUTIQUE

◀ FIL RÉSEAU OU TÉLÉPHONIQUE À COORDONNER AVEC LE CLIENT

POINT INITIAL

☼ POINT INITIAL D'ARRIVÉ DES SERVICES

PLOMBERIE ET GAZ

⊕ DRAIN OUVERT

⊖ DRAIN DE PLANCHER

⊖ DRAIN ENTONNOIR

⊖ DRAIN RACCORDÉ

⊖ ENTRÉE EAU FROIDE

⊖ ENTRÉE EAU CHAUDE

⊖ LIGNE DE BIÈRE OU BOISSON GAZEUSE

⊖ RACCORDEMENT DE GAZ

ÉTAT DE L'ÉQUIPEMENT

100 NOUVEAU

100 NOUVEAU HORS CONTRAT

100 RELOCALISÉ

100 MODIFIER

100 EXISTANT

100 FUTUR

100 ADDENDA

NOTES AU TABLEAU TECHNIQUE

- | | |
|---------------------------------|------------------------------------|
| 1 - ANNULÉ | 8 - À VÉRIFIER SUR PLACE |
| 2 - ANNULÉ | 9 - ANNULÉ |
| 3 - 3 FILS + MIS À LA TERRE | 10 - CÂBLE DE RETENU |
| 4 - 1 PRISE D'UTILITÉ | 11 - ANNULÉ |
| 5 - PRISE HORIZONTALE | 12 - INTERFILAGE PAR L'ÉLECTRICIEN |
| 6 - ANNULÉ | 13 - RÉSEAU |
| 7 - RENFORT MURAL POUR FIXATION | |

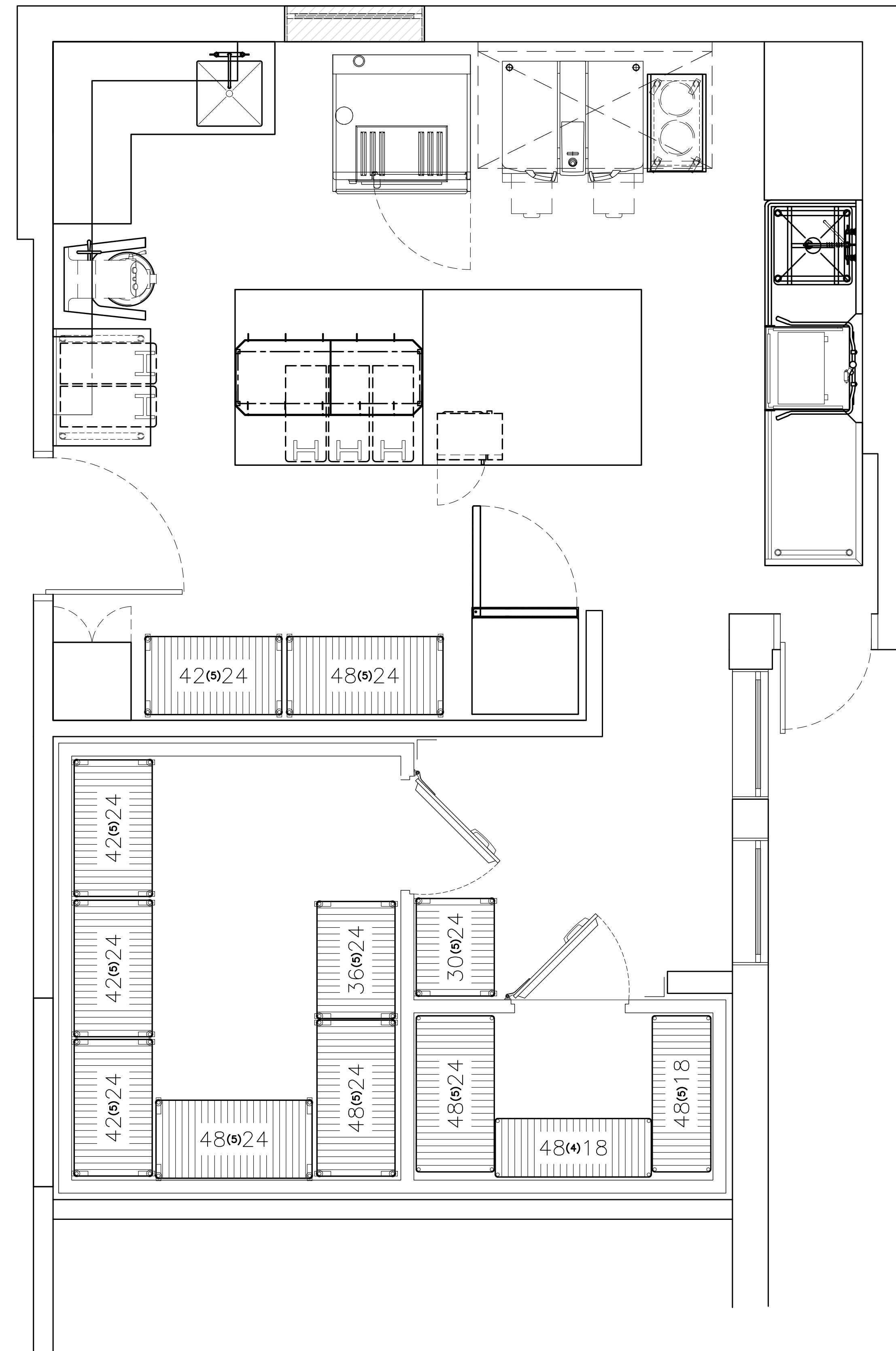

WWW.ATELIERDUCHEF.COM
(866) 682-5643
BOUCHERVILLE | QUÉBEC | SAGUENAY

CLIENT

CPE
LA CAJOLERIE

VER.	DESCRIPTION	DATE
3	POUR CONSTRUCTION	27-09-2024
2	POUR SOUMISSION	04-04-2024
1	POUR SOUMISSION	17-05-2022

TITRE

NOTES GÉNÉRALES

CHARGÉ DE PROJET

SYLVAIN GAGNON

(514) 467 - 6469
SYLVAIN.GAGNON@ATELIERDUCHEF.COM

DESSINATEUR / CONCEPTEUR

ABDELLAH IDIZAL

ÉCHELLE	PROJET
N.A.E.	SA0017
FORMAT	PAGE
24 x 36	SA-00

CE DESSIN NE PEUT ÊTRE COPIÉ OU UTILISÉ SANS UN CONSENTEMENT ÉCRIT D'ATELIER DU CHEF.

CLIENT

CPE
 LA CAJOLERIE

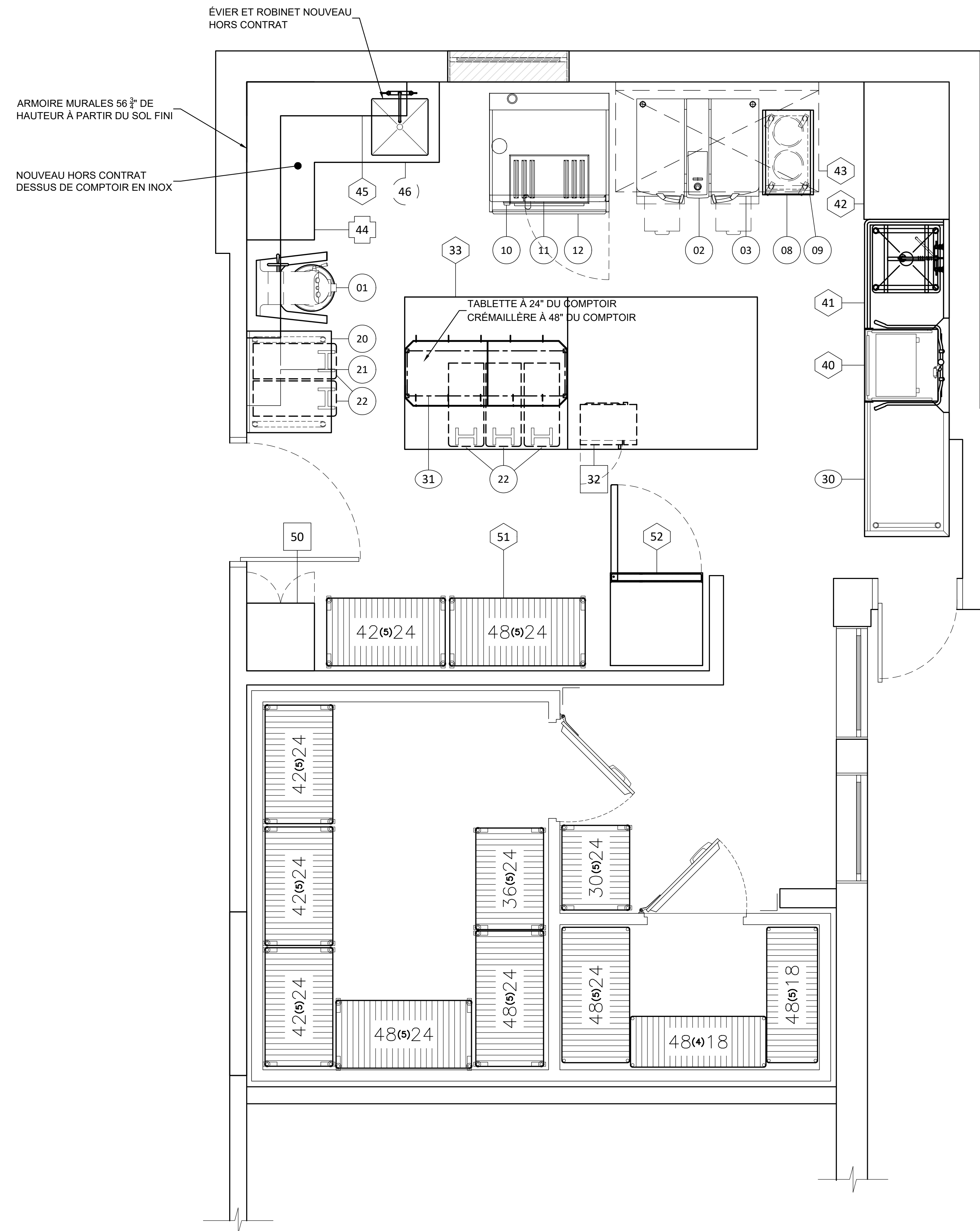

3	POUR CONSTRUCTION	27-09-2024
2	POUR SOUMISSION	04-04-2024
1	POUR SOUMISSION	17-05-2022
VER.	DESCRIPTION	DATE

TITRE

AMÉNAGEMENT

CHARGÉ DE PROJET

SYLVAIN GAGNON

(514) 467 - 6469
 SYLVAIN.GAGNON@ATELIERDUCHEF.COM

DESSINATEUR / CONCEPTEUR

ABDELLAH IDIZAL

ÉCHELLE

1/2"=1'-0"

PROJET

SA0017

FORMAT

24 x 36

PAGE

SA-01



WWW.ATELIERDUCHEF.COM
 (866) 682-5643
 BOUCHERVILLE | QUÉBEC | SAGUENAY

CLIENT _____

**CPE
 LA CAJOLERIE**

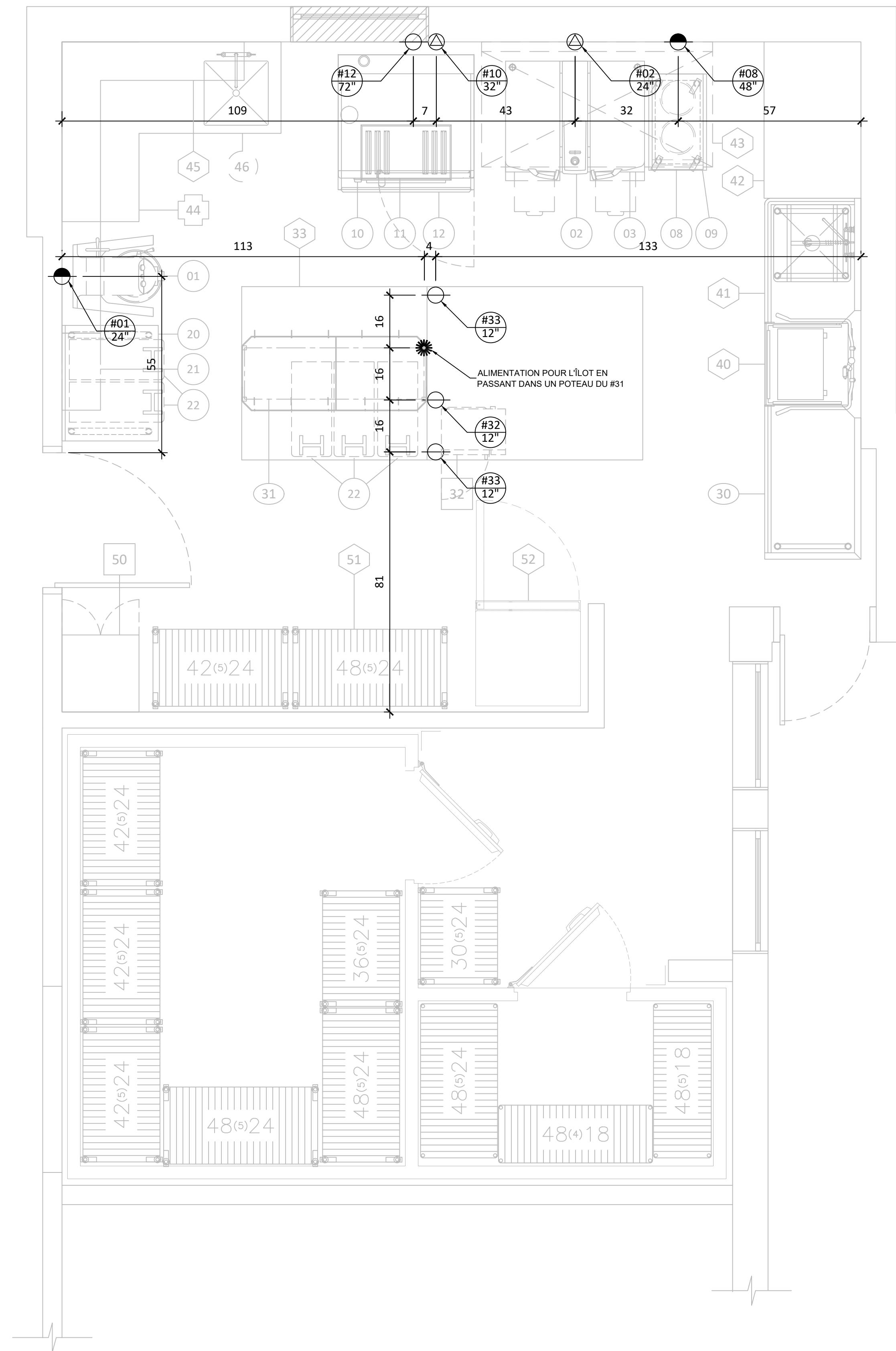

3	POUR CONSTRUCTION	27-09-2024
2	POUR SOUMISSION	04-04-2024
1	POUR SOUMISSION	17-05-2022
VER.	DESCRIPTION	DATE

TITRE _____

ÉLECTRICITÉ

CHARGÉ DE PROJET _____

SYLVAIN GAGNON

(514) 467 - 6469
 SYLVAIN.GAGNON@ATELIERDUCHEF.COM

DESSINATEUR / CONCEPTEUR _____

ABDELLAH IDIZAL

ÉCHELLE	PROJET
1/2"=1'-0"	SA0017
FORMAT	PAGE
24 x 36	SA-02

CE DESSIN NE PEUT ÊTRE COPIÉ OU UTILISÉ SANS UN CONSENTEMENT ÉCRIT D'ATELIER DU CHEF.



WWW.ATELIERDUCHEF.COM
 (866) 682-5643
 BOUCHERVILLE | QUÉBEC | SAGUENAY

CLIENT _____

**CPE
 LA CAJOLERIE**

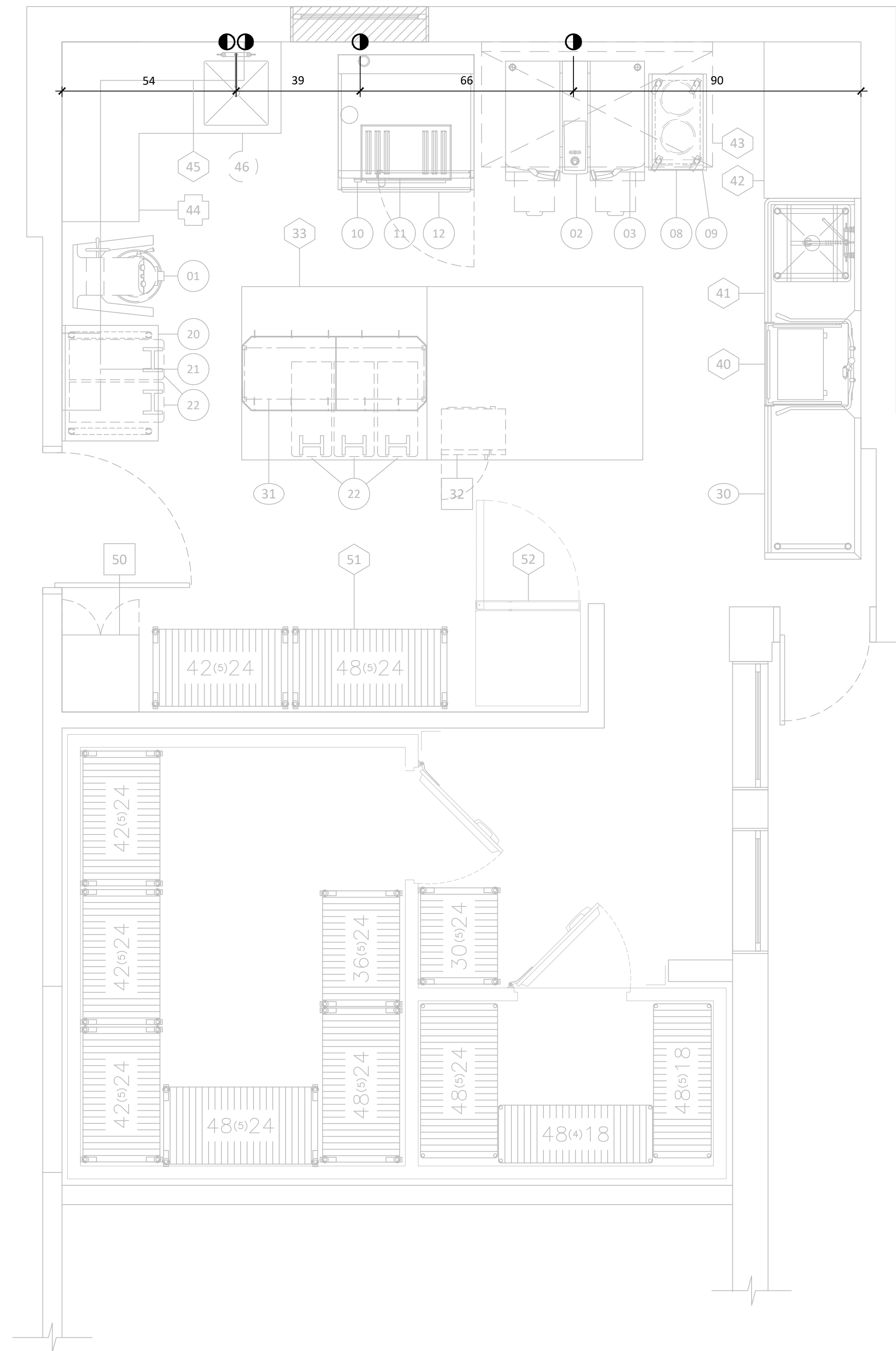

3	POUR CONSTRUCTION	27-09-2024
2	POUR SOUMISSION	04-04-2024
1	POUR SOUMISSION	17-05-2022
VER.	DESCRIPTION	DATE

TITRE _____

PLOMBERIE ET GAZ

CHARGÉ DE PROJET _____

SYLVAIN GAGNON

(514) 467 - 6469
 SYLVAIN.GAGNON@ATELIERDUCHEF.COM

DESSINATEUR / CONCEPTEUR _____

ABDELLAH IDIZAL

ÉCHELLE _____ PROJET _____

1/2"=1'-0" SA0017

FORMAT _____ PAGE _____

24 x 36 SA-03

CE DESSIN NE PEUT ÊTRE COPIÉ OU
 UTILISÉ SANS UN CONSENTEMENT
 ÉCRIT D'ATELIER DU CHEF.



WWW.ATELIERDUCHEF.COM
 (866) 682-5643
 BOUCHERVILLE | QUÉBEC | SAGUENAY

CLIENT

CPE
 LA CAJOLERIE

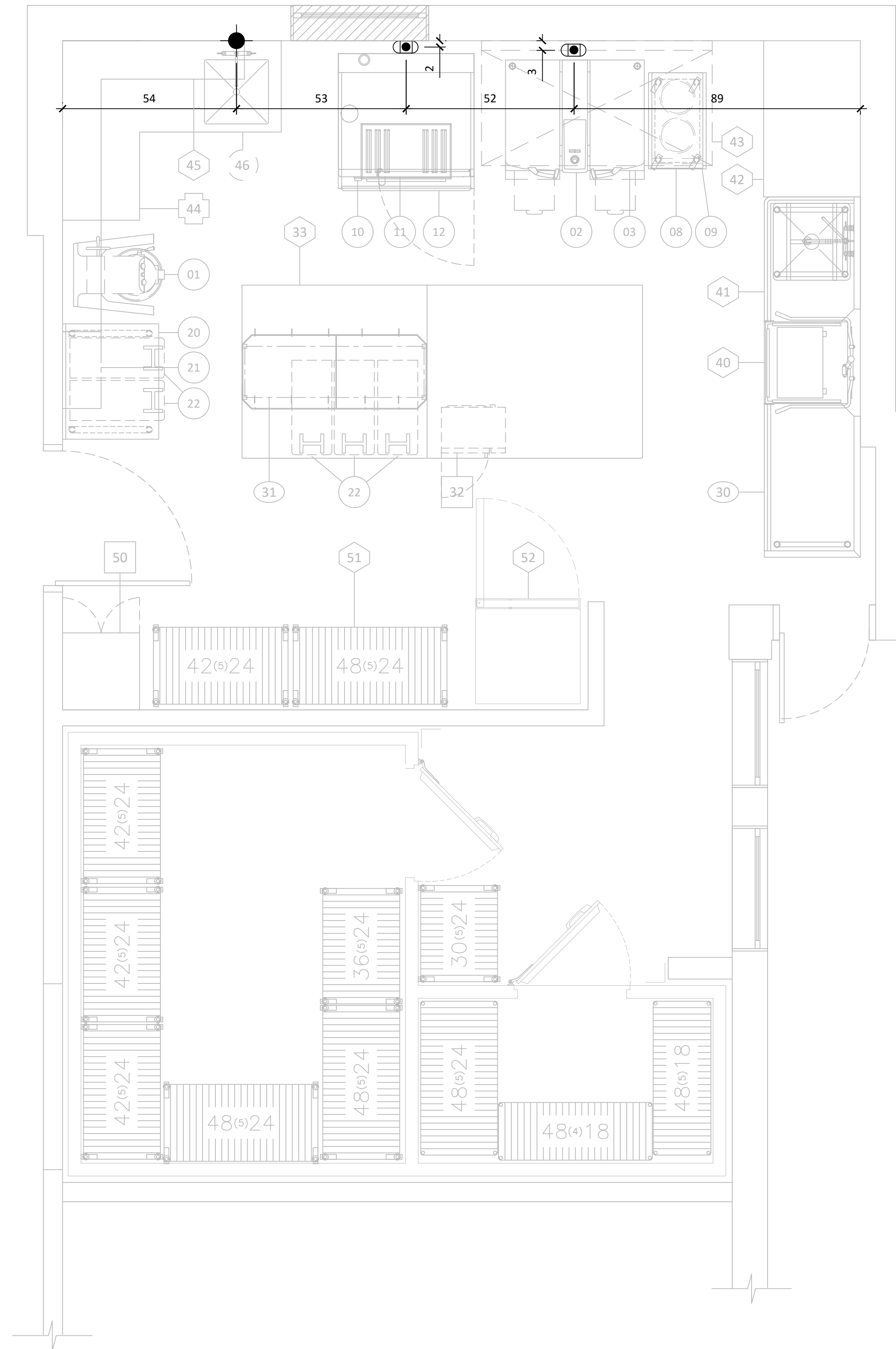

3	POUR CONSTRUCTION	27-09-2024
2	POUR SOUMISSION	04-04-2024
1	POUR SOUMISSION	17-05-2022
VER.	DESCRIPTION	DATE

TITRE

DRAINAGE

CHARGÉ DE PROJET

SYLVAIN GAGNON

(514) 467 - 6469
 SYLVAIN.GAGNON@ATELIERDUCHEF.COM

DESSINATEUR / CONCEPTEUR

ABDELLAH IDIZAL

ÉCHELLE

1/2"=1'-0"

PROJET

SA0017

FORMAT

24 x 36

PAGE

SA-04

CE DESSIN NE PEUT ÊTRE COPIÉ OU
 UTILISÉ SANS UN CONSENTEMENT
 ÉCRIT D'ATELIER DU CHEF.



WWW.ATELIERDUCHEF.COM
 (866) 682-5643
 BOUCHERVILLE | QUÉBEC | SAGUENAY

CLIENT

CPE
 LA CAJOLERIE

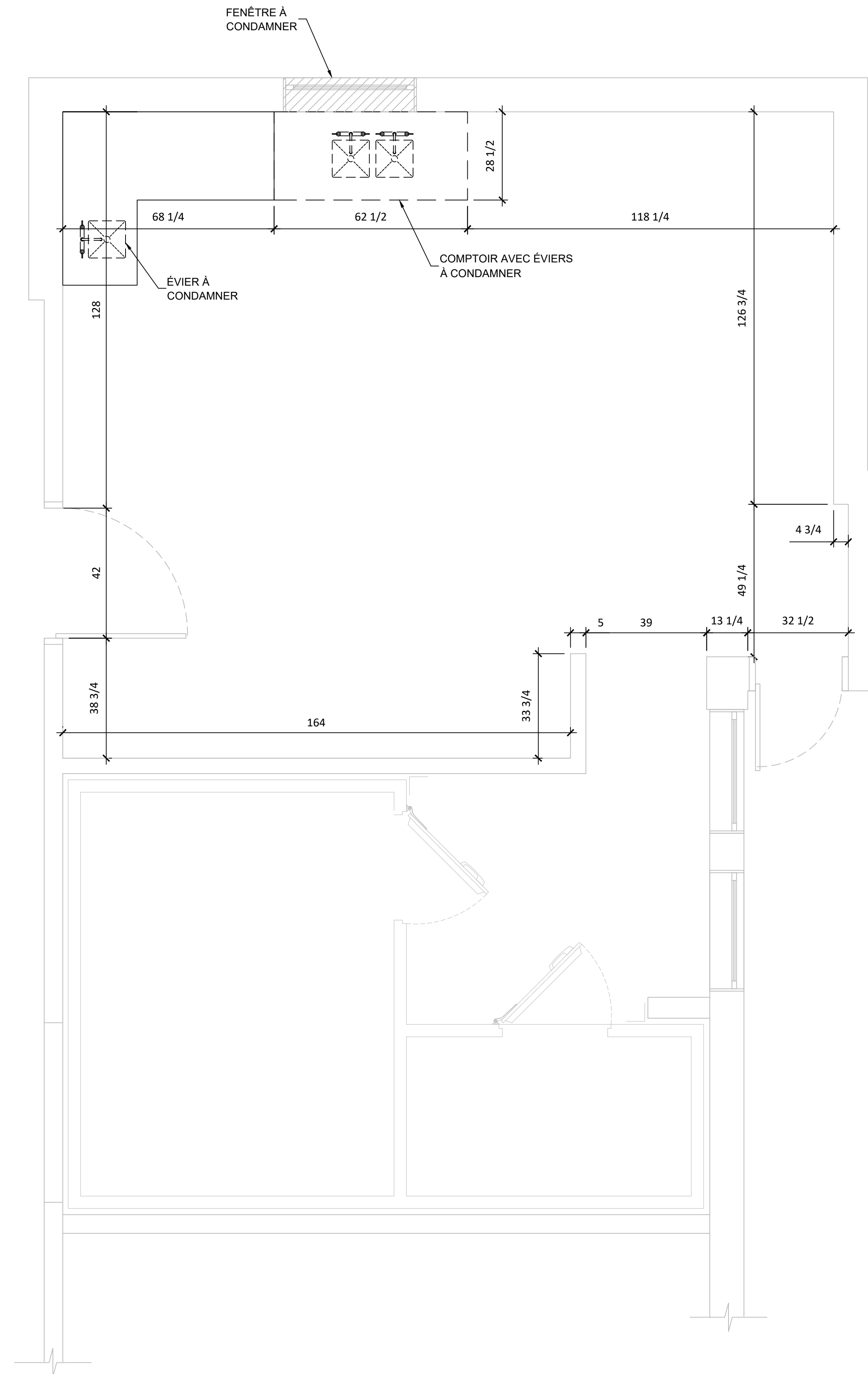

VER.	DESCRIPTION	DATE
3	POUR CONSTRUCTION	27-09-2024
2	POUR SOUMISSION	04-04-2024
1	POUR SOUMISSION	17-05-2022

TITRE

COTES ARCHITECTURALES / DÉMOLITION

CHARGÉ DE PROJET

SYLVAIN GAGNON

(514) 467 - 6469
 SYLVAIN.GAGNON@ATELIERDUCHEF.COM

DESSINATEUR / CONCEPTEUR

ABDELLAH IDIZAL

ÉCHELLE	PROJET
1/2"=1'-0"	SA0017

FORMAT	PAGE
24 x 36	SA-05

CE DESSIN NE PEUT ÊTRE COPIÉ OU UTILISÉ SANS UN CONSENTEMENT ÉCRIT D'ATELIER DU CHEF.

CLIENT

CPE
LA CAJOLERIE

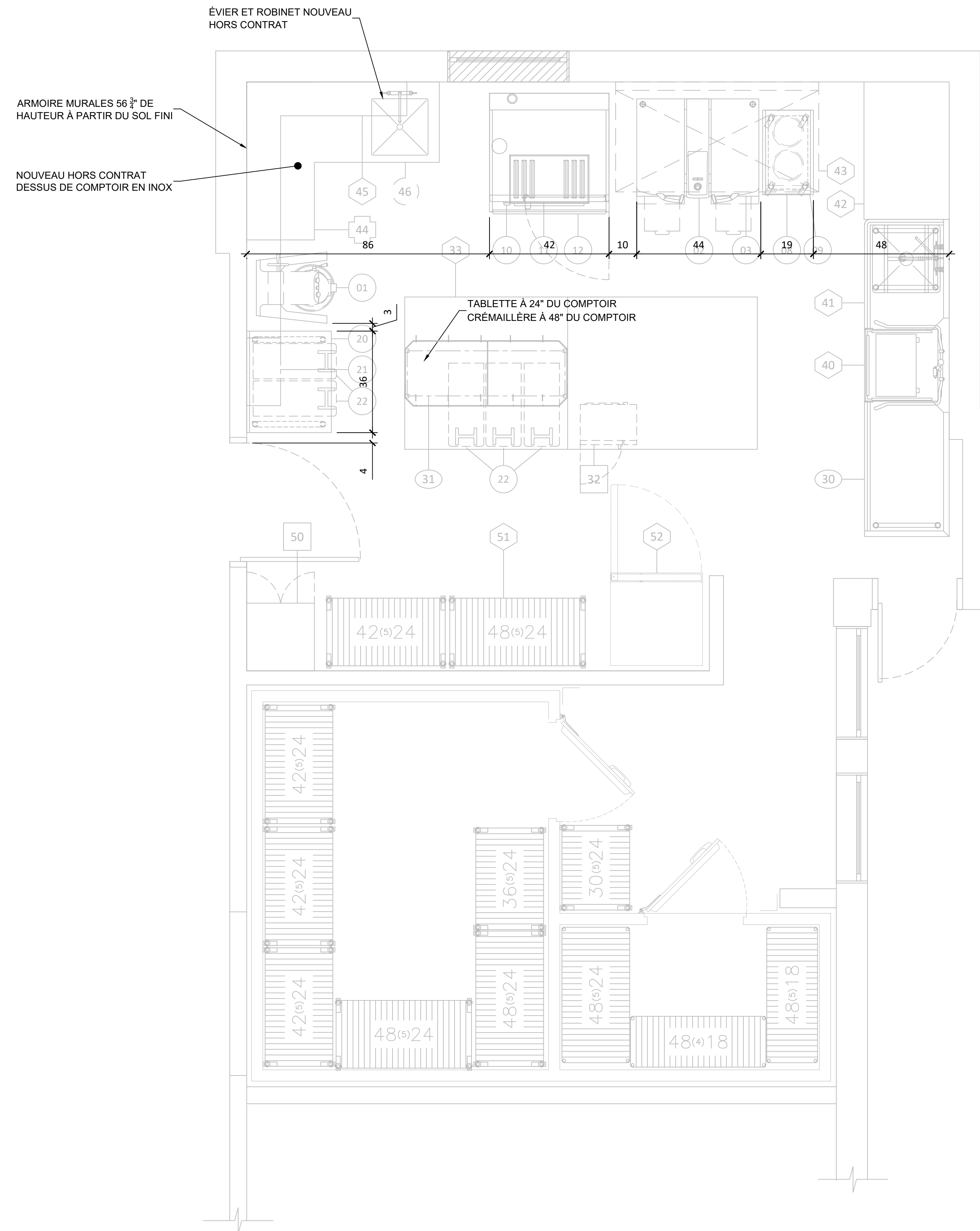

3	POUR CONSTRUCTION	27-09-2024
2	POUR SOUMISSION	04-04-2024
1	POUR SOUMISSION	17-05-2022
VER.	DESCRIPTION	DATE

TITRE

INSTALLATION

CHARGÉ DE PROJET

SYLVAIN GAGNON

(514) 467 - 6469
SYLVAIN.GAGNON@ATELIERDUCHEF.COM

DESSINATEUR / CONCEPTEUR

ABDELLAH IDIZAL

ÉCHELLE

1/2"=1'-0"

PROJET

SA0017

FORMAT

24 x 36

PAGE

SA-07



WWW.ATELIERDUCHEF.COM
(866) 682-5643
BOUCHERVILLE | QUÉBEC | SAGUENAY

TABLEAU DES DONNÉES TECHNIQUES

N° article	Quantité	Description	État	Électricité								Plomberie					Gaz <input type="checkbox"/> P <input checked="" type="checkbox"/> N	Vent.	Remarques	Fourni par								
				Volts	Phases	Ampères	Kilowatts	C.V.	Raccord direct	Avec cordon NEMA	Hauteur du sol	Eau		Drain														
												Eau chaude 140°F	Eau froide	Hauteur du sol	Ouvert	Raccordé					Hauteur du sol	Consommation BTU/H	Ø raccord	Hauteur du sol	PCM			
01	1	MÉLANGEUR	N	240	1	12					L6-30P	24"																
02	1	BRAISIÈRE IVARIO	N	208	3		23			X		32"		3/4"	24"	3"		SOL										
03	1	BASE POUR IVARIO	N																									
08	1	RÉCHAUD A INDUCTION	N	208	1	24.1					6-30P	48"																
09	1	TABLE DE TRAVAIL	N																									
10	1	FOUR COMBI	N	208	3		22.4			X		32"		3/4"	24"	3"		SOL										
11	1	BASE POUR FOUR COMBI	N																									
12	1	HOTTE DE VENTILATION ULTRAVENT	N	120	1	1.6					5-15P	72"																
20	1	TABLE DE TRAVAIL	N																									
21	2	TABLETTE MURALE	N																									
22	5	HUCHE À INGRÉDIENTS	N																									
30	1	TABLE À VAISSELLE PROPRE	F																									
31	1	CRÉMAILLÈRE DE COMPTOIR	F																									
32	1	MICRO-ONDE	R	120	1	13	1.5				5-15P	12"																CLIENT
33	1	ÎLOT DE TRAVAIL	E																									
	1	ÉLECTRICITÉ POUR ÎLOT	N	120	1						5-15P	12"																NOTE #4 (X2)
40	1	LAVE-VAISSELLE	E																									
41	1	TABLE DE VAISSELLE SALE	E																									
42	1	COMPTOIR DE TRAVAIL	E																									
43	1	HOTTE DE VENTILATION	E																									
44	1	COMPTOIR DE TRAVAIL	M-H-C															1-1/2"	12"									CLIENT
	1	ROBINET	N-H-C									1/2"	1/2"	18"														CLIENT
45	1	ARMOIRE MURALE	E																									
46	1	DESSUS DE COMPTOIR	N-H-C																									CLIENT
50	1	CABINET	R																									CLIENT
51	2	ÉTAGÈRE DE RANGEMENT	E																									
52	1	RÉFRIGÉRATEUR	E																									

État de l'article: N=Nouveau, R=Existant à Relocaliser, E=Existant, M=Existant à Modifier, H-C=Hors Contrat, F=Achat Futur

CLIENT

CPE
LA CAJOLERIE

3	POUR CONSTRUCTION	27-09-2024
2	POUR SOUMISSION	04-04-2024
1	POUR SOUMISSION	17-05-2022
VER.	DESCRIPTION	DATE

TITRE
TABLEAU TECHNIQUE

CHARGÉ DE PROJET
SYLVAIN GAGNON
(514) 467 - 6469
SYLVAIN.GAGNON@ATELIERDUCHEF.COM

DESSINATEUR / CONCEPTEUR
ABDELLAH IDIZAL

ÉCHELLE
N.A.E.

PROJET
SA0017

FORMAT
24 x 36

PAGE
SA-11

CE DESSIN NE PEUT ÊTRE COPIÉ OU UTILISÉ SANS UN CONSENTEMENT ÉCRIT D'ATELIER DU CHEF.